

SUPREME-i

(This is a Takaful product)

OCBC AL-Amin

simply
spot on

**Prepare for your
life goals and enjoy
an annual payout.**



Underwritten by:

**Great
Eastern**
TAKAFUL

Achieve Your Life Goals and Enjoy yearly Cash Payment

We all have life goals. A dream house or car. A child's education. Early financial independence. Or a fruitful retirement.

Supreme-i is a limited pay universal Takaful plan that provides Cash Payment (CP) and Maturity Benefit with two contribution payment term options. There's peace of mind too, with protection against Total and Permanent Disability (TPD) up to the age of 69 years or Death.

Be Empowered to Choose Your Own Terms

Supreme-i offers you the flexibility of choosing the contribution payment terms of either 5 or 7 years for a fixed coverage term of 13 years to match your financial capability and life goals more precisely. What's more is that you get to enjoy the maturity benefit.

Be Protected, Minus the Hassle

Dread the hassle of going through a medical examination? Enjoy hassle-free enrolment for your certificate up to a RM300,000 Annualised Contribution limit.

This is not a BANK DEPOSIT product or a Savings Account.

- Supreme-i is a Takaful plan underwritten by Great Eastern Takaful Berhad (201001032332/916257-H) ["the Takaful Operator"].
- OCBC Al-Amin Bank Berhad (200801017151/818444-T) ["OCBC Bank"] is the distributor of this product.

* *Terms and conditions apply.*

Benefits at a glance



Cash Payment (CP)



**Choice of
contribution
payment terms**



**No medical
underwriting**



**Death or Total and
Permanent Disability
(TPD) Benefit**



Maturity Benefit



No-Lapse Facility

Note: Terms and conditions apply.

Supreme-i in Action

Preparing for Education

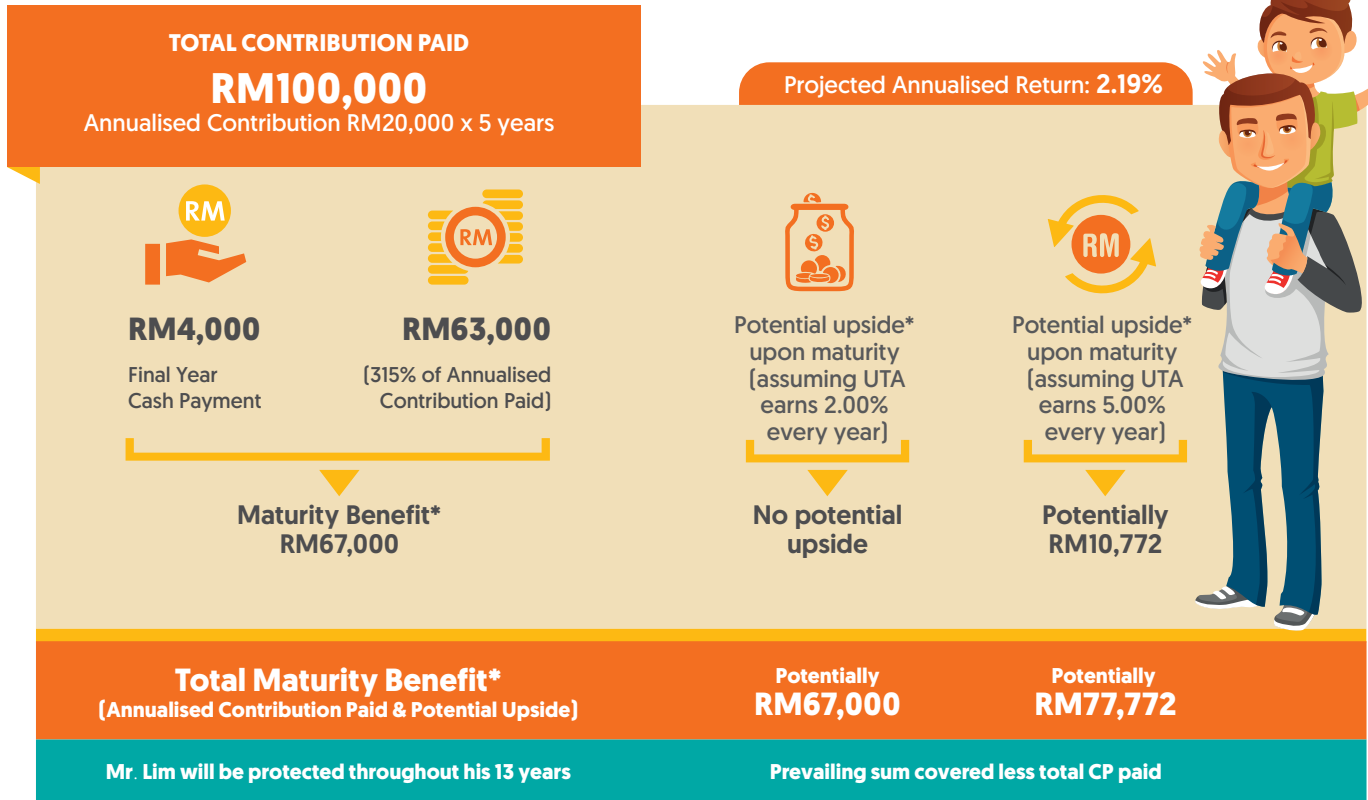

Mr. Lim is 40 years old, a non-smoker and intends to prepare for his two-year old son's university education. He prefers a disciplined approach and would like to invest more in the early years to get higher potential returns on maturity. To diversify his portfolio to achieve his goal, he is considering Supreme-i that lets him save in a disciplined manner for a short contribution payment term of 5 years while receiving the CP in addition to the Takaful protection.

Mr. Lim may choose to withdraw his CP for investments of his choice.

* Potential upside refers to additional Universal Takaful Account (UTA) value on top of Final Year Cash Payment and Maturity Benefit, which is projected based on the assumptions that UTA earns 2.00% or 5.00% every year. The rate is used purely for illustrative purposes and is NOT GUARANTEED.

Certificate Year	Cash Payment
Year 1 to 5	RM3,000
Year 6 to 13	RM4,000

The diagram above is for illustration purposes only. It assumes that Mr. Lim pays his contributions annually and has decided to receive the CP every year.

Terms and conditions apply.

Supreme-i in Action

Preparing for Retirement

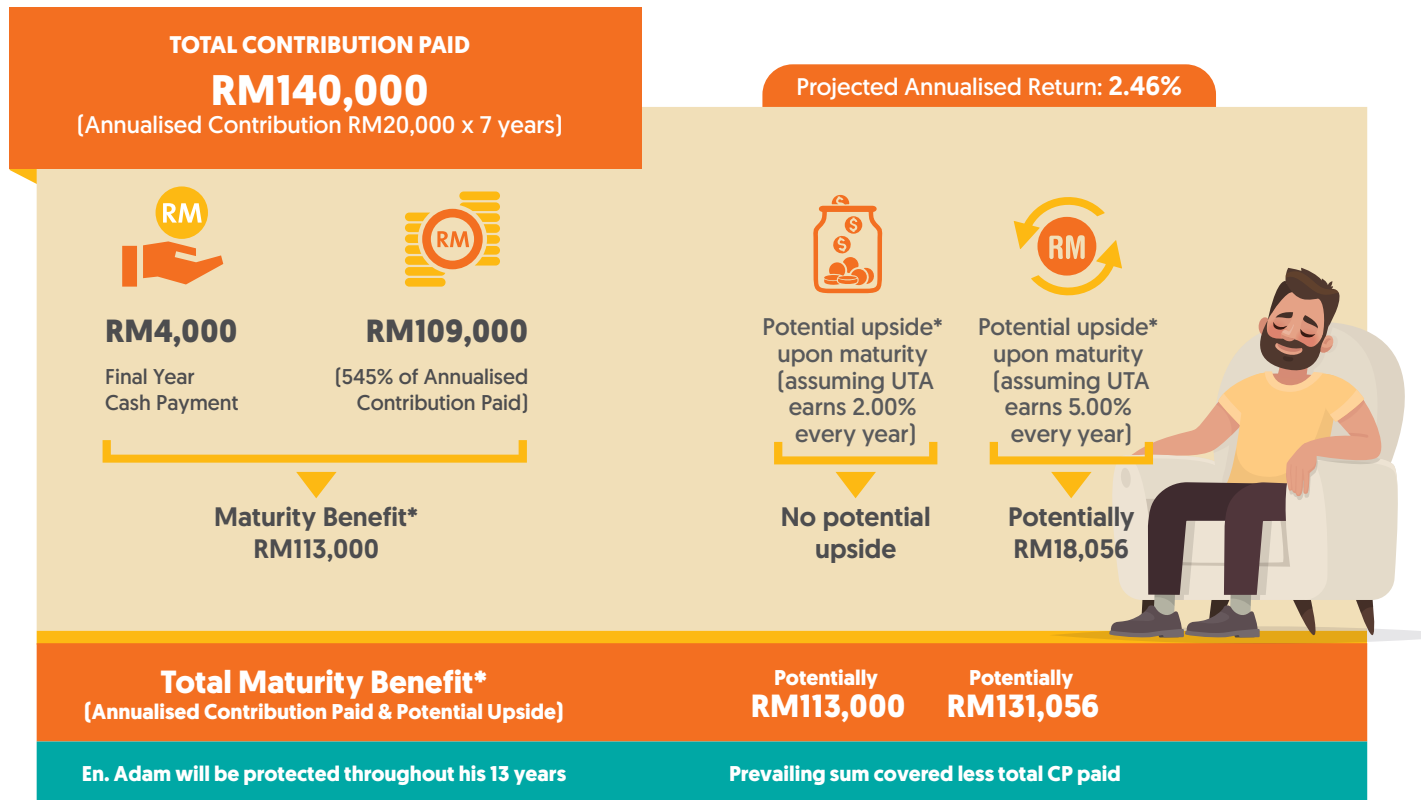

En. Adam is 47 years old, a non-smoker, and intends to retire at 60 years age next birthday. He prefers a disciplined approach and intends to invest more in the near term for his goals. To supplement his retirement goal, he is considering Supreme-i that lets him save in a disciplined manner for a short contribution payment term of 7 years while receiving the CP in addition to the Takaful protection.

En. Adam may choose to withdraw his CP for investments of his choice.

* Potential upside refers to additional Universal Takaful Account (UTA) value on top of Final Year Cash Payment and Maturity Benefit, which is projected based on the assumptions that UTA earns 2.00% or 5.00% every year. The rate is used purely for illustrative purposes and is NOT GUARANTEED.

Certificate Year	Cash Payment
Year 1 to 7	RM3,000
Year 8 to 13	RM4,000

The diagram above is for illustration purposes only. It assumes that En. Adam pays his contributions annually and has decided to receive the CP every year.

Terms and conditions apply.

Supreme-i features in detail



Cash Payment (CP)

With Supreme-i, you will receive a percentage of your Annualised Contribution at the end of each certificate year as your Cash Payment. CP will continue until Death, TPD, surrender or maturity of your certificate, whichever occurs first. This is provided that full contribution for the respective year plus any overdue contribution is paid.

End of Certificate Year	% of Annualised Contribution	
	5-Pay 13	7-Pay 13
1-5	15%	15%
6-7	20%	15%
8-13	20%	20%



Choice of contribution payment terms

Choose either 5 or 7 years contribution payment terms for a 13 years coverage term.



No medical underwriting

Enrol without any medical underwriting up to a limit of RM300,000 Annualised Contribution¹.



Death Benefit

In the event of death of the Person Covered, the following will be payable:

1. The higher of:
 - Prevailing Sum Covered (PSC)² less total CP paid as stated below:

Certificate Year	Prevailing Sum Covered (% of total Contribution paid) less total CP paid	
	Accidental Causes	Non-Accidental Causes
1 st – 2 nd	101%	100% <i>Note: Bank's commission will be clawed back if Death is due to non-accidental causes.</i>
3 rd and Thereafter	101%	

Or

- Participant's Universal Takaful Account (UTA)³ Value; and
2. Participant's Reinvestment Account (PRA)⁴ Value, if any; and
 3. Surrender Value from Tabarru' Fund 2⁵.



Total & Permanent Disability (TPD) Benefit

In the event of TPD prior to the certificate anniversary of 70 years (age at the next birthday), the following will be payable:

1. The higher of:

- Prevailing Sum Covered less total CP paid as stated below:

Certificate Year	Prevailing Sum Covered [% of total Contribution paid] less total CP paid	
	Accidental Causes	Non-Accidental Causes
1 st – 2 nd	101%	100% <i>Note: Bank's commission will be clawed back if TPD is due to non-accidental causes.</i>
3 rd and Thereafter	101%	

Or

- UTA Value; and
2. PRA Value, if any; and
 3. Surrender Value from Tabarru' Fund 2.



Maturity Benefit

When your plan reaches maturity, provided you have paid all contributions due and on time, you will receive a lump sum equivalent to:

1. The higher of:
 - 315% [5 years contribution payment term] or 545% [7 years contribution payment term] of Annualised Contribution paid⁶; or
 - UTA Value; and
2. PRA Value, if any.



No-Lapse Facility (NLF)

Supreme-i comes with a 'No-Lapse Facility' feature that ensures your certificate will continue to be in force even if both your UTA Value and PRA Value become zero, provided all regular contributions due are paid up to date.

Note: Terms and conditions apply.

- ¹ Annualised Contribution is the total Contribution paid for a certificate year, excluding any advance contribution paid.
- ² Prevailing Sum Covered consists of the UTA Value and amount payable from Tabarru' Fund.
- ³ Participant's Universal Takaful Account (UTA) is the account in which the Contribution, Underwriting Surplus, Surplus, and/or Investment Profit arising, if any, shall be allocated.
- ⁴ Participant's Reinvestment Account (PRA) is the account into which the Cash Payment (CP) will be allocated for reinvestment purpose (if Reinvestment option is selected).
- ⁵ Tabarru' Fund 2 refers to a pool of funds established for the purpose of solidarity and cooperation among the participants that is used to provide benefits other than due to misfortunes to all participants.
- ⁶ This amount consists of UTA Value and amount payable from Tabarru' Fund 2.



Rewards You with Underwriting Surplus, Surplus and Investment Profit

With Supreme-i, any Underwriting Surplus from Tabarru' Fund# (if any) and Surplus from Tabarru' Fund 2 (if any) will be shared between the Participants and the Takaful Operator in the proportion of 50% and 50% respectively and the allocated amount will be credited into your UTA.

The Investment Profit or Loss (if any) from the UTA and PRA will be credited into or debited from your UTA and PRA respectively. The Investment Profit derived from Tabarru' Fund (if any) will be shared between the Participants and the Takaful Operator in the proportion of 50% and 50% respectively.

Investment Profit from Tabarru' Fund 2 (if any) may be retained in the Tabarru' Fund 2, or be distributed to the Participants and the Takaful Operator upon Appointed Actuary's professional judgement in the proportion of 50% and 50% respectively.

Note: The Underwriting Surplus, Surplus and Investment Profits from the Tabarru' Funds are determined yearly. Investment Profits from UTA and PRA (if any) are determined yearly.



Enjoy Tax Relief

Benefits received from Supreme-i are generally non-taxable and contributions paid may qualify for tax relief.

Note: Tax benefits are subject to the Malaysian Income Tax Act 1967 and final decision of the Inland Revenue Board.

Tabarru' Fund is a pool of funds established for the purpose of solidarity and cooperation among the participants that is used to help all participants in the event of misfortunes.

Frequently Asked Questions

Q: What is the minimum and maximum age at entry?

A: The minimum age at entry is 30 days (attained age) and the maximum age at entry is 65 years (age next birthday).

Q: How do I make my contribution?

A: You may arrange to make your contribution by GIRO/ Autodebit, Direct Debit Authorisation (DDA), Banker's Order or credit card on annually, half-yearly, quarterly or monthly basis. Cheque and cash are allowed for yearly, half-yearly and quarterly basis only.

Note: Terms and conditions apply

Q: What are the fees and charges?

A: 1. Upfront Charge (Unallocated Contribution)

Upfront Charge is deducted upfront from the UTA (as a percentage of Contribution), which consist of:

- the direct distribution cost including bank's commission, and
- the management expenses including stamp duty of RM10.

Contribution Due and Paid (Year)	Upfront Charge (% of Contribution)	
	5 years Contribution Payment Term	7 years Contribution Payment Term
1 st year	35%	40%
2 nd year	17%	22%
3 rd year	11%	12%
4 th year	10%	5%
5 th year	5%	5%
6 th year	–	5%
7 th year	–	5%

2. Tabarru' and Tabarru' 2

Tabarru' varies by attained age next birthday, gender, and smoking status of the Person Covered.

Tabarru' 2 varies by Contribution Payment Term (CPT).

The Tabarru' and Tabarru' 2 will be deducted monthly at the beginning of each certificate month.

3. Surrender Charge

Surrender charges will be applied to your UTA Value upon full surrender of the basic Certificate or upon the reduction of Contribution.

Certificate Year	Surrender Charge (% of Surrender Value from UTA Value)
1 st	13%
2 nd	12%
3 rd	10%
4 th	8%
5 th	7%
≥6 th	0%

Note: The above fees and charges are subject to revision by the Takaful Operator providing you at least 3 months' written notice.

Q: What are the exclusions under the certificate?

A: Exclusion for the Death Benefit

No benefit will be payable (from Tabarru' Fund) in the event of suicide, while sane or insane, within the first year of Takaful coverage.

Exclusions for the TPD Benefit

No TPD benefit will be payable under this Certificate if TPD of the Person Covered, whether directly or indirectly:-

- has existed prior to or on the Effective Date or on the date of any reinstatement, whichever is later; or
- is caused directly or indirectly by self-inflicted injuries, while sane or insane; or
- is caused by bodily injury sustained as a result of parachuting or skydiving, or engaging in aerial flights other than as a crew member or as a fare-paying passenger of a licensed commercial airline operating on a regular scheduled route; or
- is resulted from the Person Covered committing, attempting or provoking an assault or a felony or from any violation of law by Person Covered; or
- is resulted from war, whether declared or undeclared.

Note: The exclusion list is not exhaustive. For full list of exclusions, please refer to the certificate contract document.

Important Notices

1. Supreme-i is a limited pay Universal Takaful Plan that provides coverage upon death or TPD of the Person Covered as well as Cash Payment payout and maturity benefits.
2. Contributions depend on the 2 options available, the 5-Pay 13 plan or the 7-Pay 13 plan. Each of these plans has a 13 year term coverage and contributions are payable for either 5 years (5-Pay 13 plan) or 7 years (7-Pay 13 plan) or upon death or TPD, whichever occurs first.
3. You should be convinced that this plan will best serve your needs and that the contributions payable under the certificate are affordable by you.
4. A “free-look period” of 15 days **after the certificate has been delivered to you** is given for you to review the suitability of the plan. If the certificate is returned to the Takaful Operator during this period, the Takaful Operator shall refund an amount equal to the amount of contributions paid.
5. You may receive the remaining amount in UTA and PRA, if any, upon termination or maturity of this plan, which may be less than the total allocated contribution into the UTA. Maturity benefit may be payable from Tabarru’ Fund 2, inclusive of UTA Value.
6. The amount of UTA Value and PRA Value will be based on actual performance of the fund and is not guaranteed. The investment risk under this plan will be borne by you and the benefits may be less than the total contributions contributed to the funds.
7. Participating in a family takaful plan is a long-term financial commitment. If you do not pay your contributions within the grace period of 30 days, your certificate may lapse. The accumulated cash value that you may get when you cancel the certificate before maturity period may be less than the total amount of contribution that you have paid. Upon termination, maturity or expiry, no benefit will be payable from Tabarru’ Fund. Upon termination, a surrender value from Tabarru’ Fund 2, UTA value and PRA value (if any) will be paid out to the participants.
8. If you switch your certificate from one Takaful Operator to another or if you replace your current certificate with another certificate within the same Takaful Operator, you may be required to submit an application where the acceptance of your proposal will be subject to the terms and conditions to be imposed at the time of switching or replacement.
9. The contributions that you pay contribute to both savings and protection elements of the product, e.g. death benefits. If you are looking for financial products with savings element, you may wish to compare annualised returns of this takaful certificate with the effective returns of other investment alternatives.

Disclaimer

Supreme-i is a limited pay Universal Takaful Plan by Great Eastern Takaful Berhad (201001032332/916257-H) and OCBC Al-Amin Bank Berhad (200801017151/818444-T) is merely the distributor of this product. This family takaful product is not a bank deposit and is not an obligation of or guaranteed or covered by OCBC Al-Amin. The family takaful product is the obligation of the Takaful Operator, Great Eastern Takaful. All enquiries related to claims and liabilities arising from the certificates should be made to Great Eastern Takaful. OCBC Al-Amin disclaims liability for any loss or damage howsoever arising in connection with this family takaful product.

The terms “Great Eastern Takaful” and “the Takaful Operator” shall refer to Great Eastern Takaful Berhad.

Great Eastern Takaful Berhad is registered under the Islamic Financial Services Act 2013 and regulated by Bank Negara Malaysia.

The term “OCBC Al-Amin” shall refer to OCBC Al-Amin Bank Berhad.

The brochure provides general information only and it is not a contract of family takaful. You are advised to refer to the Benefit Illustration, Product Disclosure Sheet and sample certificate for detailed features and benefits of the plan before participating in the plan.

Supreme-i is a Shariah-compliant product.

Capai matlamat hidup anda dan nikmati pembayaran tunai setiap tahun.

Setiap orang mempunyai matlamat hidup. Membeli rumah atau kereta impian. Perancangan pendidikan anak-anak. Kebebasan kewangan awal. Persaraan yang selesa.

Supreme-i adalah pelan Takaful universal yang menyediakan Pembayaran Tunai (CP) dan Manfaat Matang dengan dua pilihan tempoh pembayaran caruman. Anda juga dilindungi daripada Kematian atau Hilang Upaya Penuh dan Kekal (HUPK).

Pilih Tempoh Pilihan Anda

Supreme-i menawarkan fleksibiliti untuk memilih tempoh pembayaran caruman 5 atau 7 tahun untuk tempoh perlindungan tetap 13 tahun agar dapat memadankan dengan kemampuan kewangan dan matlamat hidup anda. Tambahan pula, anda juga dapat menikmati faedah matang daripada pelan ini.

Dapatkan Perlindungan Dengan Mudah

Tidak mahu melalui kerumitan pemeriksaan perubatan? Nikmati proses pendaftaran dengan mudah bagi sijil anda sehingga RM300,000 Caruman Tahunan.

Produk ini bukan suatu DEPOSIT BANK atau Akaun Simpanan.

- Supreme-i adalah pelan Takaful yang ditaja jamin oleh Great Eastern Takaful Berhad [201001032332/916257-H] (“Pengendali Takaful”).
- OCBC Al-Amin Bank Berhad [200801017151/818444-T] (“OCBC Bank”) hanyalah pengedar produk ini.

* Tertakluk pada terma dan syarat.

Manfaat-manfaat Sepintas Lalu



**Pembayaran Tunai
(CP)**



**Pilihan tempoh
pembayaran
caruman**



**Tiada
pengunderaitan
perubatan**



**Manfaat Kematian
atau Hilang Upaya
Penuh dan Kekal
(HUPK)**



Manfaat Matang



**Kemudahan
Tidak Luput**

Nota: Tertakluk pada terma dan syarat.

Pelaksanaan Supreme-i



Persediaan untuk Pendidikan



En. Lim berusia 40 tahun hari lahir berikutnya, tidak merokok dan berhasrat untuk membuat persediaan bagi membiayai pendidikan universiti anak lelaki beliau yang berumur dua tahun. Beliau memilih pendekatan berdisiplin dan ingin lebih pelaburan pada tahun-tahun yang awal untuk memperoleh potensi pulangan yang lebih tinggi apabila sijil matang. Demi mempelbagaikan portfolio dan mencapai matlamat, beliau mempertimbangkan Supreme-i yang membolehkan beliau membuat simpanan berdisiplin untuk tempoh pembayaran caruman yang singkat selama 5 tahun selain menerima CP disamping perlindungan Takaful.

En. Lim mempunyai pilihan untuk mengeluarkan CP untuk pelaburan pilihan beliau.

* Potensi pulangan merujuk kepada nilai tambahan Akaun Universal Takaful Peserta (UTA) ke atas Pembayaran Tunai Akhir Tahun dan Manfaat Matang, yang diunjurkan berdasarkan andaian UTA memperoleh 2.00% atau 5.00% setiap tahun. Kadar ini digunakan untuk tujuan ilustrasi sahaja dan TIDAK DIJAMIN.

Tahun Sijil	Pembayaran Tunai
Tahun 1 hingga 5	RM3,000
Tahun 6 hingga 13	RM4,000

Diagram di atas disediakan untuk tujuan ilustrasi sahaja. Ia mengandaikan bahawa En. Lim membayar caruman secara tahunan dan memutuskan untuk menerima CP setiap tahun.

Tertakluk pada terma dan syarat

Pelaksanaan Supreme-i

Persediaan Untuk Persaraan

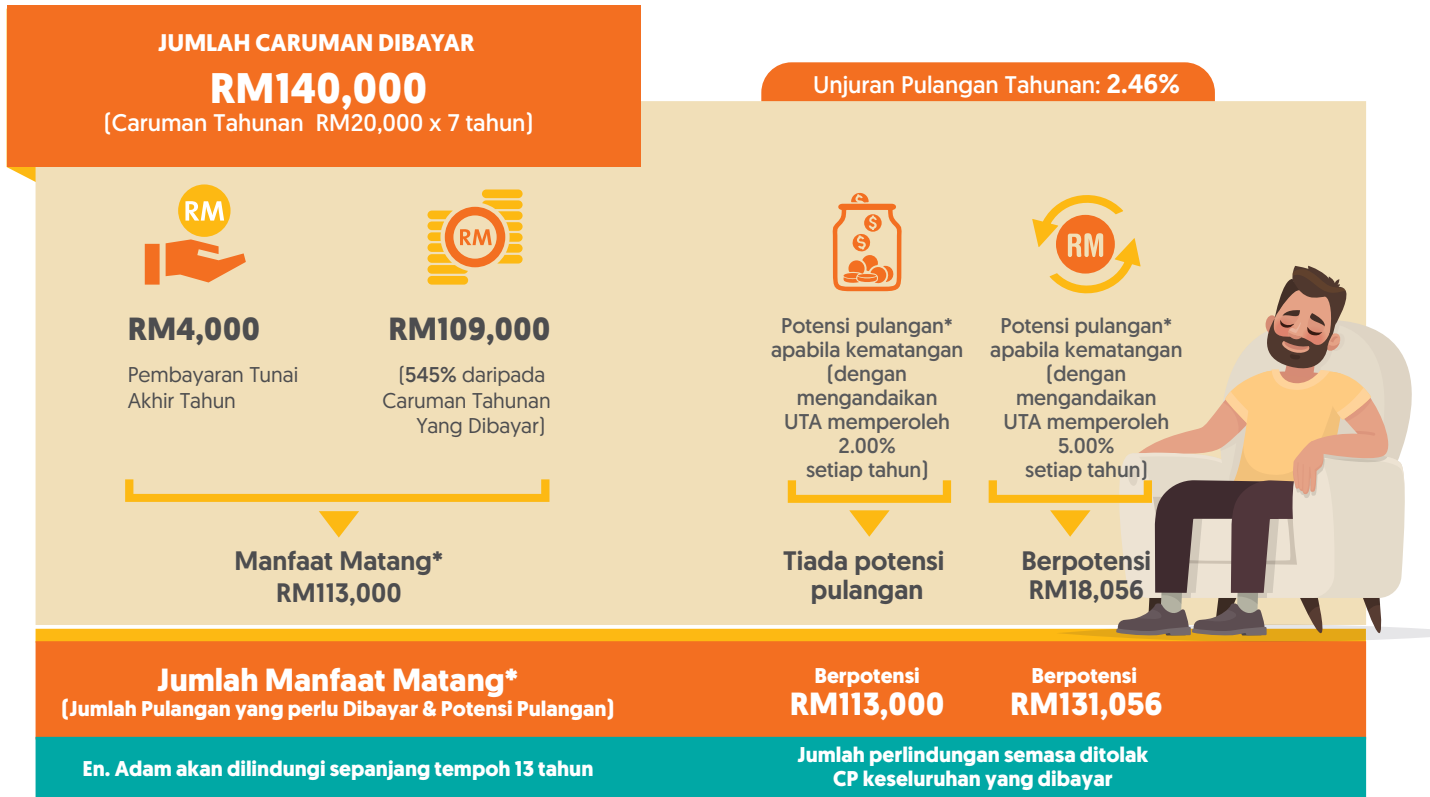

En. Adam berusia 47 tahun hari lahir berikutnya, tidak merokok ingin bersara pada umur 60 tahun hari lahir berikutnya. Beliau menginginkan pendekatan berdisiplin dan mahu membuat lebih pelaburan dalam jangka pendek bagi mencapai matlamatnya. Sebagai tambahan pada matlamat persaraan, beliau mempertimbangkan Supreme-i yang membolehkan beliau membuat simpanan berdisiplin untuk tempoh pembayaran caruman yang singkat selama 7 tahun selain menerima CP di samping perlindungan Takaful.

En. Adam mempunyai pilihan untuk mengeluarkan CP bagi pelaburan pilihan beliau.

* Potensi pulangan merujuk kepada nilai tambahan Akaun Universal Takaful Peserta (UTA) ke atas Pembayaran Tunai Akhir Tahun dan Manfaat Matang, yang diunjurkan berdasarkan andaian UTA memperoleh 2.00% atau 5.00% setiap tahun. Kadar ini digunakan untuk tujuan ilustrasi sahaja dan TIDAK DIJAMIN.

Tahun Sijil	Pembayaran Tunai
Tahun 1 hingga 7	RM3,000
Tahun 8 hingga 13	RM4,000

Diagram di atas disediakan untuk tujuan ilustrasi sahaja. Ia mengandaikan bahawa En. Adam membayar caruman secara tahunan dan memutuskan untuk menerima CP setiap tahun.

Tertakluk pada terma dan syarat

Ciri-ciri terperinci Supreme-i



Pembayaran Tunai (CP)

Dengan **Supreme-i**, anda akan menerima sejumlah peratusan daripada Caruman Tahunan di akhir setiap tahun sijil sebagai Pembayaran Tunai. CP akan berterusan sehingga berlaku Kematian, HUPK, serahan atau kematangan sijil anda, yang mana terdahulu. Ini diberikan sekiranya caruman untuk tahun berkenaan dan sebarang caruman yang tertunggak telah dibayar sepenuhnya.

Akhir Tahun Sijil	% daripada Caruman Tahunan	
	Bayar 5-13	Bayar 7-13
1-5	15%	15%
6-7	20%	15%
8-13	20%	20%



Pilih Tempoh Pembayaran Caruman

Pilih di antara 5 atau 7 tahun sebagai tempoh caruman untuk perlindungan selama 13 tahun.



Tiada Pengunderaitan Perubatan

Daftar tanpa sebarang pengunderaitan perubatan sehingga RM300,000 had Caruman Tahunan¹.



Manfaat Kematian

Sekiranya berlaku kematian kepada Orang Yang Dilindungi, berikut akan dibayar:

1. Mana-mana lebih tinggi:
 - Jumlah Perlindungan Semasa² ditolak CP keseluruhan yang dibayar seperti di bawah:

Tahun Sijil	Jumlah Perlindungan Semasa (% daripada jumlah Caruman yang dibayar) ditolak CP keseluruhan yang dibayar	
	Akibat Kemalangan	Bukan Akibat Kemalangan
1 – 2	101%	100%
3 dan seterusnya	101%	

Nota: Komisen Bank akan ditarik balik jika kematian adalah bukan disebabkan oleh kemalangan.

Atau

- Nilai Akaun Universal Takaful Peserta (UTA)³; dan
2. Nilai Akaun Pelaburan Semula Peserta (PRA)⁴, jika ada; dan
 3. Nilai Serahan daripada Dana Tabarru' 2⁵.



Manfaat Hilang Upaya Penuh dan Kekal (HUPK)

Sekiranya terjadi HUPK sebelum umur 70 tahun (hari lahir berikutnya), berikut akan dibayar:

1. Mana-mana yang lebih tinggi:
 - Jumlah Perlindungan Semasa⁴ ditolak CP keseluruhan yang dibayar seperti di bawah:

Tahun Sijil	Jumlah Perlindungan Semasa (% daripada jumlah Caruman yang dibayar) ditolak CP keseluruhan yang dibayar	
	Akibat Kemalangan	Bukan Akibat Kemalangan
1 – 2	101%	100%
3 dan seterusnya	101%	

Nota: Komisen Bank akan ditarik balik jika HUPK adalah bukan disebabkan oleh kemalangan.

Atau

- Nilai UTA; dan
2. Nilai PRA, jika ada; dan
 3. Nilai Serahan daripada Dana Tabarru' 2.



Manfaat Matang

Apabila pelan anda matang dan anda sudah membayar semua caruman yang terkini dan tepat pada masanya, anda akan menerima suatu jumlah sekali gus bersamaan dengan:

1. Jumlah yang mana paling tinggi:
 - 315% (Tempoh pembayaran caruman selama 5 tahun) atau 545% (Tempoh pembayaran caruman selama 7 tahun) daripada Caruman Tahunan yang dibayar⁶; atau
 - Nilai UTA; dan
2. Nilai PRA, jika ada.



Kemudahan Tidak Luput

Supreme-i mempunyai ciri 'Kemudahan Tidak Luput' yang memastikan sijil anda akan kekal berkuatkuasa walaupun kedua-dua Nilai UTA dan Nilai PRA menjadi sifar, dengan syarat semua caruman terkini dibayar.

Nota: Tertakluk pada terma dan syarat

- ¹ Caruman Tahunan adalah jumlah Caruman yang dibayar untuk tahun sijil, tidak termasuk sebarang caruman yang telah dibayar terlebih dahulu.
- ² Jumlah Perlindungan Semasa terdiri daripada Nilai UTA dan amaun yang dibayar daripada Dana Tabarru'.
- ³ Akaun Universal Takaful Peserta (UTA) merujuk kepada akaun individu yang mana Caruman, Lebihan Pengunderaitan, Lebihan dan / atau Keuntungan Pelaburan yang terhasil akan diperuntukkan.
- ⁴ Nilai Akaun Pelaburan Semula Peserta (PRA) merujuk kepada akaun di mana Pembayaran Tunai (CP) akan diperuntukkan untuk pelaburan semula (jika Pelaburan Semula dipilih).
- ⁵ Dana Tabarru' 2 merujuk kepada kumpulan dana yang diwujudkan bagi tujuan perpaduan dan kerjasama antara peserta yang digunakan untuk menyediakan manfaat selain daripada disebabkan perkara yang tidak diinginkan kepada semua peserta.
- ⁶ Jumlah yang dibayar terdiri daripada Nilai UTA dan amaun yang dibayar daripada Dana Tabarru' 2.



Dapatkan Ganjaran dengan Lebih Pengunderaitan, Lebih dan Keuntungan Pelaburan

Dengan Supreme-i, sebarang Lebih Pengunderaitan daripada Dana Tabarru'[#] (jika ada) dan Lebih daripada Dana Tabarru' 2 (jika ada) akan dikongsi antara semua Peserta dan Pengendali Takaful dengan kadar 50% dan 50% masing-masing dan jumlah yang diperuntukkan akan dikreditkan ke dalam UTA.

Keuntungan Pelaburan atau Kerugian Pelaburan (jika ada) daripada UTA dan PRA masing-masing akan dikreditkan ke dalam atau didebitkan daripada UTA dan PRA. Keuntungan Pelaburan yang diperolehi daripada Dana Tabarru' (jika ada) akan dikongsi antara semua Peserta dan Pengendali Takaful dengan kadar 50% dan 50% masing-masing.

Keuntungan Pelaburan daripada Dana Tabarru' 2 (jika ada) akan dikekalkan di dalam Dana Tabarru' 2, atau diagihkan kepada semua Peserta dan Pengendali Takaful berdasarkan penilaian profesional Aktuari yang Dilantik masing-masing dengan kadar 50% dan 50%.

Nota: Lebih Pengunderaitan, Lebih dan Keuntungan Pelaburan daripada Dana-dana Tabarru' akan dikira secara tahunan. Keuntungan Pelaburan daripada UTA dan PRA (jika ada) akan dikira secara tahunan.



Nikmati Pelepasan Cukai

Manfaat yang diterima daripada Supreme-i tidak dikenakan cukai dan caruman yang dibayar mungkin layak mendapat pelepasan cukai,

Nota: Pelepasan cukai tertakluk kepada Akta Cukai Pendapatan Malaysia 1967 dan keputusan muktamad Lembaga Hasil Dalam Negeri.

[#] Dana Tabarru' merujuk kepada kumpulan dana yang diwujudkan bagi tujuan perpaduan dan kerjasama antara peserta yang digunakan untuk membantu peserta seandainya berlaku perkara yang tidak diingini.

Soalan Lazim

S: Berapakah umur kemasukan minimum dan maksimum?

J: Umur kemasukan minimum ialah 30 hari dan maksimum ialah 65 tahun (hari lahir berikutnya).

Q: Bagaimanakah saya boleh membuat caruman?

J: Anda boleh membuat caruman melalui GIRO/Autodebit, Kebenaran Debit Terus (DDA), Arahan Bank dan kad kredit secara tahunan, separuh tahunan, suku tahunan atau bulanan. Cek dan tunai hanya dibenarkan bagi caruman tahunan, separa tahunan atau suku tahunan sahaja.

Nota: Tertakluk pada terma dan syarat

Q: Apakah yuran dan caj yang dikenakan?

J: 1. Caj Pendahuluan (Caruman Yang Tidak Diperuntukkan)

Caj Pendahuluan ditolak terlebih dahulu dari UTA (sebagai sebahagian daripada Caruman) yang merangkumi:

- kos pengagihan terus Pengendali Takaful termasuk komisen yang dibayar kepada bank
- dan perbelanjaan pentadbiran yang merangkumi setem duti sebanyak RM10.

Caruman yang Perlu Dibayar (Tahun)	Caj Pendahuluan (% Daripada Caruman)	
	5 tahun Tempoh Pembayaran Caruman	7 tahun Tempoh Pembayaran Caruman
Tahun Pertama	35%	40%
Tahun ke-2	17%	22%
Tahun ke-3	11%	12%
Tahun ke-4	10%	5%
Tahun ke-5	5%	5%
Tahun ke-6	–	5%
Tahun ke-7	–	5%

2. Tabarru' dan Tabarru' 2

Tabarru' berbeza mengikut umur yang dicapai pada hari lahir berikutnya, jantina dan status merokok Orang Yang Dilindungi.

Tabarru' 2 berbeza mengikut Tempoh Pembayaran Caruman.

Tabarru' dan Tabarru' 2 ditolak secara bulanan pada permulaan setiap bulan sijil.

3. Caj Serahan

Caj serahan akan dikenakan ke atas Nilai UTA sekiranya anda menyerahkan sijil anda atau mengurangkan Caruman.

Tahun Sijil	Caj Serahan (% Nilai Serahan daripada Nilai UTA)
1 st	13%
2 nd	12%
3 rd	10%
4 th	8%
5 th	7%
≥6 th	0%

Nota: Caj-caj di atas tertakluk kepada semakan semula oleh Pengendali Takaful dan anda akan diberikan notis bertulis sekurang-kurangnya 3 bulan.

S: Apakah pengecualian yang terdapat di dalam sijil ini?

J: Pengecualian bagi Manfaat Kematian:

Tiada manfaat akan dibayar (dari Dana Tabarru') dalam kejadian membunuh diri sama ada waras atau tidak waras, dalam tempoh satu tahun pertama dari Tarikh Berkuatkuasa.

Pengecualian bagi Manfaat Hilang Upaya Penuh dan Kekal (HUPK):

Tiada manfaat akan dibayar di bawah sijil ini sekiranya HUPK Orang yang Dilindungi, sama ada secara langsung atau tidak langsung:

- Sedia wujud sebelum atau pada Tarikh Berkuatkuasa atau pada tarikh sebarang penguatkuasaan semula, mana-mana yang kemudian; atau
- Disebabkan kecederaan badan yang dilakukan sendiri secara langsung atau tidak langsung, ketika waras atau tidak waras; atau
- Disebabkan kecederaan badan yang dialami akibat payung terjun atau terjun udara atau daripada penglibatan dalam pesawat udara selain daripada anak kapal atau sebagai penumpang yang membayar tambang dalam syarikat penerbangan komersial berlesen yang beroperasi pada laluan berjadual yang biasa; atau
- Akibat Orang yang Dilindungi melakukan, mencuba atau membangkitkan keganasan atau feloni atau sebarang pelanggaran undang-undang oleh Orang yang Dilindungi; atau
- Akibat peperangan, sama ada diisytiharkan atau tidak.

Nota: Senarai pengecualian ini adalah tidak menyeluruh. Untuk senarai pengecualian yang lengkap, sila rujuk kepada sijil.

Notis Penting

1. Supreme-i merupakan Pelan Universal Takaful dengan bayaran terhad yang menyediakan perlindungan sekiranya berlaku kematian atau HUPK ke atas Orang yang Dilindungi bersertakan manfaat-manfaat Pembayaran Tunai (CP) dan kematangan.
2. Caruman berdasarkan 2 pilihan tempoh caruman yang sedia ada, iaitu pelan Bayar 5 – 13 atau pelan Bayar 7 – 13. Setiap pelan ini mempunyai tempoh perlindungan selama 13 tahun dan caruman dibayar sama ada untuk 5 tahun (pelan Bayar 5 – 13) atau 7 tahun (pelan Bayar 7 – 13) atau sehingga kematian atau HUPK, yang mana terdahulu.
3. Anda seharusnya berpuas hati bahawa pelan ini akan memenuhi keperluan anda dengan sebaiknya dan caruman yang dibayar di bawah sijil ini adalah jumlah yang anda mampu bayar.
4. “Tempoh rujukan percuma” selama 15 hari **daripada tarikh sijil dihantar kepada anda** diberikan kepada anda untuk meneliti kesesuaian pelan. Jika sijil ini dikembalikan kepada Pengendali Takaful dalam tempoh ini, Pengendali Takaful akan mengembalikan suatu jumlah yang bersamaan dengan sebarang caruman yang tidak diperuntukkan.
5. Anda boleh menerima baki jumlah di dalam UTA dan PRA, jika ada apabila pelan ditamatkan atau telah matang, yang mungkin kurang daripada jumlah caruman yang diperuntukkan ke dalam UTA. Manfaat Matang mungkin dibayar daripada Dana Tabarru’ 2, termasuk Nilai UTA.
6. Jumlah di dalam Nilai UTA dan Nilai PRA adalah berdasarkan prestasi sebenar dana dan tidak dijamin. Risiko pelaburan di bawah pelan ini akan ditanggung oleh anda dan manfaat-manfaatnya mungkin berkurangan daripada jumlah caruman yang dicarum ke dalam dana.
7. Menyertai sebuah pelan takaful keluarga adalah satu komitmen kewangan yang berjangka panjang. Sekiranya anda tidak membayar caruman anda di dalam tempoh tenggang selama 30 hari, sijil anda mungkin luput. Nilai tunai terkumpul yang anda mungkin perolehi sekiranya anda menamatkan sijil sebelum tempoh matang akan berjumlah jauh lebih rendah daripada jumlah caruman yang telah anda bayar. Sekiranya sijil anda ditamatkan, matang atau luput, tiada manfaat akan dibayar daripada Dana Tabarru’. Sekiranya sijil anda ditamatkan, nilai serahan daripada Dana Tabarru’ 2, nilai UTA dan nilai PRA (jika ada) akan diberikan

kepada peserta.

8. Jika sijil anda beralih daripada satu Pengendali Takaful kepada yang lain atau anda mengganti sijil semasa anda dengan sijil lain dengan Pengendali Takaful yang sama, anda mungkin perlu menghantar permohonan di mana penerimaan cadangan anda adalah tertakluk pada terma dan syarat yang ditetapkan pada masa penukaran atau penggantian.
9. Caruman yang anda bayar menyumbang kepada unsur simpanan dan perlindungan bagi produk, contohnya manfaat kematian. Jika anda sedang mencari produk kewangan dengan unsur simpanan, anda mungkin ingin membandingkan pulangan tahunan sijil takaful ini dengan pulangan efektif bagi alternatif pelaburan lain.

Penafian

Supreme-i adalah Pelan Universal Takaful dengan bayaran terhadap oleh Great Eastern Takaful Berhad (201001032332/916257-H) dan OCBC Al-Amin Bank Berhad (200801017151/818444-T) hanyalah pengedar produk ini. Produk takaful keluarga ini bukan suatu deposit bank atau kewajipan atau dijamin atau dilindungi oleh OCBC Al-Amin. Produk takaful keluarga ini merupakan kewajipan Pengendali Takaful, Great Eastern Takaful. Semua pertanyaan berkenaan tuntutan dan liabiliti yang timbul daripada sijil ini hendaklah dibuat kepada Great Eastern Takaful Berhad. OCBC Al-Amin menafikan liabiliti yang timbul atas apa jua yang berkaitan dengan produk takaful keluarga ini.

Istilah “Great Eastern Takaful” dan “Pengendali Takaful” merujuk kepada Great Eastern Takaful Berhad.

Great Eastern Takaful didaftarkan di bawah Akta Perkhidmatan Kewangan Islam 2013 dan dikawal selia oleh Bank Negara Malaysia.

Istilah “OCBC Al-Amin” merujuk kepada OCBC Al-Amin Bank Berhad.

Risalah ini adalah untuk maklumat am sahaja dan bukanlah satu kontrak takaful keluarga. Anda dinasihatkan untuk merujuk Ilustrasi Manfaat, Risalah Pemberitahuan Produk dan contoh sijil bagi mendapatkan maklumat terperinci berkenaan ciri penting dan manfaat pelan sebelum menyertai pelan ini.

Supreme-i merupakan produk yang patuh Syariah.

Mukasurat ini sengaja dikosongkan.

实现人生目标，并享获年度现金收益。

我们每个人都有人生目标。梦想中的房子或汽车，孩子的教育金，提早财务自主，或丰硕的退休生活。

Supreme-i是一项定期缴费的通用回教保险计划，提供年度现金收益（ACP）和满期利益，且这保单有两个供款期限选项。其完全及永久残废（“TPD”）保障长达受保人满69岁或死亡为止。

让您有权选择适合自己的条款

Supreme-i可让您灵活地选择5年或7年的供款期限，保障期限为13年。这将让您更精确地匹配自己的财务能力和人生目标。更重要的是，您可以享受保单满期的利益好处。

享获保障，省却麻烦

您害怕进行耗时费力的医疗体检？我们提供免体检的简易投保程序，年度保费可高达RM300,000。

这不是一项银行存款产品或储蓄帐户。

- Supreme-i 是回教保险计划，由 Great Eastern Takaful Berhad (201001032332/916257-H) (“回教保险营运商”) 承保。
- OCBC Al-Amin Bank Berhad (200801017151/818444-T) (“华侨银行”) 是此产品的经销商。

- 须符合条款与规则。

利益一览



年度现金收益(ACP)



供款期限选项



无需体检



死亡或完全及永久残废(TPD)利益



满期利益



无失效保证

注：必须符合规则与条款。

Supreme-i 行动计划

为教育作准备



林先生40岁，不抽烟，想要为他的两岁儿子准备大学教育经费。他喜欢有纪律的做法，并想在早期做比较多的投资，以便在满期时有较高的回酬。为了将投资组合多元化以达到其目标，他考虑签购Supreme-i，因为这份计划让他在短短的5年有规律地供款，同时在整个保障期享有年度现金收益(ACP)。

林先生可选择提取他的ACP来作投资。

* 潜在升值是指除最终年度现金收益和满期利益之外的通用回教保险账户(UTA)升值，该值是基于UTA每年赚取2.00%或5.00%的假设进行预测。此利率仅用于说明目的，不作任何保证。

保单年度	年度现金收益
第1至第5年	RM3,000
第6至第13年	RM4,000

上图仅供说明用途。并且假设投保人林先生每年供款并领取ACP。

必须符合规则与条款。

Supreme-i 行动计划

为退休作准备



亚当47岁，不抽烟，打算在60岁退休。他喜欢有规律的做法，在短期内为达到目标有意投资更多。为了圆满实现他的退休目标，他考虑签购Supreme-i，因为这份计划让他在短短的7年有规律地储蓄，同时在整个保障期享有年度现金收益(ACP)。

亚当可选择提取他的ACP来做投资。

* 潜在升值是指除最终年度现金收益和满期利益之外的通用回教保险账户(UTA)升值，该值是基于UTA每年赚取2.00%或5.00%的假设进行预测。此利率仅用于说明目的，不作任何保证。

保单年度	每年保证现金收益
第1至7年	RM3,000
第8至13年	RM4,000

上图仅供说明用途。并且假设投保人亚当每年供款并领取ACP。

必须符合规则与条款。

Supreme-I详述



年度现金收益(ACP)

在Supreme-i, 您将在每个保单年度结束时获得一定比例的年度供款作为年度现金收益。年度现金收益将一直持续支付到受保人死亡、完全及永久残废、退保或保单期满为止, 视何者为先。先决条件是每年的供款或任何逾期欠款必须全额缴清

保单年度	以年度供款的%而定	
	5年供款	7年供款
第1至5年	15%	15%
第6至7年	20%	15%
第8至13年	20%	20%



供款期限选项

针对13年的保险计划, 您可选择5或7年的供款期。



无需体检

免体检的简易投保程序, 年度保费可高达RM300,000¹。



死亡利益

如果受保人不幸去世，其名下受益人将可获得：

1. 视下列何者为高：

- 现有的承保金额(PSC)²减去已支付的ACP总额，如下所述：

保单年度	现有的保额(已缴付的供款总额的%) 减去已支付的ACP总额	
	意外致死	非意外致死
第1至2	101%	100%
		<i>注意：如果死因是非意外造成，银行的佣金，持续性发放的奖金将被收回</i>
第3年及以上	101%	

或

- 参与者的通用回教保险帐户 (UTA)³价值；以及
2. 参与者的再投资帐户 (PRA)⁴的价值 (若有)；以及
 3. 退出Tabarru基金²⁵的现金价值。



完全及永久残废(TPD)利益

如果在受保人的下一个生日年龄为70岁之前，不幸遭遇TPD，他将获得以下赔偿：

1. 视下列何者为高：

- 现有的承保金额减去已支付的ACP总额，如下所述：

保单年度	现有的保额 (已缴付的供款总额的%) 减去已支付的ACP总额	
	意外致死	非意外致死
第1至2	101%	100%
		<i>注意：如果死因是非意外造成，银行的佣金，持续性发放的奖金将被收回。</i>
第3年及以上	101%	

或

- UTA价值；以及
2. PRA价值 (若有) ； 以及
 3. 退出Tabarru基金2的现金价值



满期利益

如果您的保单满期了，您也已经准时地完全缴付所有供款，您将获得一笔金钱如下：

1. 视下列何者为高：
 - 已付年度供款的315%（5年供款期）或545%（7年供款期）⁶；或
 - UTA价值；以及
2. PRA价值（若有）。



无失效保证

Supreme-i拥有“无失效保证”，即使您的UTA价值和PRA价值都为零，只要您已按时缴纳所有供款，您的保单将继续有效。

注：必须符合规则与条款。

¹ 年度供款是一个保单年度的供款总额，不包括任何预付款。

² 现有的保额包括UTA价值和Tabarru基金应付金额。

³ 参与者的通用回教保险账户（UTA）是一个通过参与献金，并在其中产生承保盈余，盈余和/或投资利润（如有）的帐户。

⁴ 参与者的再投资帐户（PRA）是将年度现金收益（ACP）分配到其中进行再投资的帐户（如果选择了“再投资”选项）。

⁵ Tabarru基金2是为参与者之间的团结与合作而建立的资金池，用于向任何一名参与者面对任何不幸事件时，提供帮助。

⁶ 该金额包括UTA价值和Tabarru基金2应付金额。



通过承保盈余、盈余和投资利润来奖励您

在Supreme-i计划下，参与者和回教保险运营商之间分别以50%对50%平分Tabarru' Fund#和Tabarru's Fund 2的任何承保盈余（若有），有关盈余的金额将入帐到您的UTA户口。

UTA和PRA的投资损益（若有），将分别记入您的UTA和PRA帐户，或从您的UTA和PRA帐户扣除。来自Tabarru基金的投资利润（若有）将由参与者和回教保险运营商分别按50%对50%的比例平分。

来自Tabarru基金2的投资利润（若有）可以保留在您的Tabarru基金2帐户内，或者根据指定精算师的专业判断以50%对50%的比例分配给参与者和回教保险运营商。

注：参与者献金基金的承保盈余、盈余和投资盈利将每年定夺。UTA和PRA的投资盈利（若有）将每年定夺。



免税优惠

从Supreme-i收到的利益通常无需缴税，所缴纳的供款可能有资格获得税收减免。

注意：税收优惠必须遵照《1967年马来西亚所得税法》和税务局的最终决定。。

** Tabarru基金是为参与者之间的团结与合作而建立的资金池，用于在发生不幸的情况下帮助参与者。*

常见问题解答

问：订购此保单者最小和最大的年龄限制是多少？

答：最小年龄为30天（达到年龄），最大年龄为65岁（下一个生日年龄为准）。

问：如何供款？

答：您可以安排每年、每半年、每季度或每月通过GIRO /自动扣款转账，授权直接扣款转账（DDA），下达银行指令或信用卡进行供款。支票或现金供款只允许每年、每半年或每季度支付。

注：必须符合规则与条款

问：有哪些的费用和收费??

答：1. **前期费用（未分配的供款）**

前期费用是预先扣除的，用于支付回教保险运营商的管理费用和营运成本。

到期应缴的供款 (年)	前期费用 (供款的%)	
	5年供款期限	7年供款期限
第1年	35%	40%
第2年	17%	22%
第3年	11%	12%
第4年	10%	5%
第5年	5%	5%
第6年	-	5%
第7年	-	5%

2. **Tabarru和Tabarru 2**

Tabarru献金取决于参与者下个生日的年龄、性别和有否吸烟而定。

Tabarru'2因缴款期限（CPT）而异。

Tabarru'和Tabarru'2将在每个月依据保单月份开始时扣除。

3. 退保费用

一旦您的保单完全退保或减少献金，我们会根据您的UTA价值征收退保费用。

保单年度	退保费用 (UTA值中退回值的%)
第1年	13%
第2年	12%
第3年	10%
第4年	8%
第5年	7%
≥6年	0%

注意：以上费用将由回教保险运营商修订，并至少提前3个月书面通知您

问：此保单有些什么不受保项目？

答：不在死亡利益涵盖范围内：

不论在神智清醒或错乱的情况下，如果受保者在回教保险覆盖的第一年内自杀，则不会有任何利益赔偿（来自Tabarru基金）。

不在TPD利益涵盖范围内：

任何以下因直接或间接造成受保人完全及永久性残废的事项将不获任何TPD利益赔偿：

- (a) 在保险起始日期或之前或任何复效日期(视何者为后)，就已经存在的残废；或
- (b) 无论清醒与否，因自残而直接或间接地导致完全及永久残废；或
- (c) 因空中跳伞而导致的身体伤害，或从事空中飞行导致的身体伤害（受保人不是持牌商业航空公司的机组人员或付费乘客）；或
- (d) 是由于受保人企图或故意挑衅攻击人招致的身体伤害，或受保人犯罪引致的身体伤害；或
- (e) 战争导致的伤害。

注意：以上所述的除外事项未能详尽。有关不受保项目详情，请参考保单契约。

重要通告

1. Supreme-i是一份限期供款的通用回教保险计划，提供受保人死亡或TPD的保障，以及年度现金收益和满期利益。
2. 供款有两个选项，5年供款13年保险计划或7年供款13年保险计划。这两份计划都针对受保人不幸死亡或遭遇完全及永久性残废提供13年的定期保障，只是缴费期限分别为5年或7年。
3. 您必须确定这项保单符合您的需求，同时保单里的供款也在您的缴纳能力范围内。
4. 在保单交到您手上后，您有15天的试阅期以检讨保单是否适合本身的需求。如果在这期间退还此保单给回教保险营运商，回教保险营运商将会把您已经缴付的供款悉数退还。
5. 在本计划中止或满期时，您可能会收到UTA和PRA中的剩余金额（如有），该金额可能会少于您缴纳给UTA的供款总额。满期利益可能由Tabarru基金2支付，包括UTA价值。
6. UTA价值和PRA价值是根据基金的实际表现而定，不获保证。此计划下的投资风险将由您完全承担，收益可能会少于您向这些基金缴纳的供款总额。
7. 参加家庭回教保险计划是一项长期的财务承诺。如果您在30天的宽限期内未缴纳供款，则您的保单可能会失效。当您在保单满期之前取消保单，您获得的累计现金价值可能会少于您已支付的供款总额。如果保单终止、满期或逾期过后，Tabarru基金将不再支付任何利益。一旦保单终止，Tabarru基金 2的退保价值、UTA价值和PRA价值（若有）都将支付给参与者。
8. 如果您欲转换您的保单至另一家回教保险营运商，或签购同一家回教保险营运商的另一份保单，您必须重新呈交申请。您的建议书是否被批准将视更换或取代保单时的规则与条款而定。
9. 您缴付的保费将用于为产品的储蓄和保障元素，例如死亡利益缴费。如果您有意寻找具有储蓄元素的金融产品，您可将此项伊斯兰保险证书的年度回报率与其它投资选择的有效回报率进行比较。

特别声明

Supreme-i是一项由Great Eastern Takaful Berhad (201001032332/916257-H) 承保的定期通用回教保险计划，而OCBC Al-Amin Bank Berhad (200801017151/818444-T)是此计划的经销商。此家庭回教保险产品不是银行存款，因此OCBC Al-Amin没有义务提供任何保证或保障。此家庭回教保险产品是回教保险营运商Great Eastern Takaful的任务责任。所有与保单有关的索赔和询问，一概由Great Eastern Takaful受理。所有与此家庭回教产品引起的任何损失或损害，OCBC Al-Amin一概不承担任何责任。

“大东方回教保险”和“回教保险营运商”均指Great Eastern Takaful Berhad。

Great Eastern Takaful Berhad已根据2013年《伊斯兰金融服务法》进行注册，并受马来西亚国家银行监管。

“OCBC Al-Amin”一词是指OCBC Al-Amin Bank Berhad。

此说明书仅提供一般参考，并非家庭回教保险契约。在参与此计划之前，请先阅读其利益说明、产品信息披露说明书以及保单契约样本，以便了解保单中详细阐明的重点及利益。

Supreme-i是符合回教教义的产品。

Underwritten by / Ditaja jamin oleh / 承保机构:

HEAD OFFICE / IBU PEJABAT / 总公司

Great Eastern Takaful Berhad. (916257-H)

Level 3, Menara Great Eastern

303 Jalan Ampang, 50450 Kuala Lumpur

 [greateasterntakaful](https://www.facebook.com/greateasterntakaful)

 www.greateasterntakaful.com

For more information, please contact

Customer Careline at 1 300 13 8338